

社協だより多可

みんなが安心して暮らせるまちに！



ご家庭にある食品、
ゆずってもらえませんか？

食品受付期間 → **6月3日(月)～6月28日(金)まで**
平日 午前8時30分～午後5時

フードドライブとは ご家庭にある食品を預かり、それを必要としている方に寄付する活動です。皆さまから提供していただいた食品は、生活にお困りの世帯へお渡しします。



生鮮食品、要冷蔵、冷凍食品、賞味期限が令和6年8月末までに切れてしまうものはお預かりできません。

受付場所 → **多可町社会福祉協議会**
お問い合わせ先

本部・中支部	多可町中区靴屋 434-11	TEL 32-3425
加美支部	多可町加美区市原 41	TEL 30-8151
八千代支部	多可町八千代区中野間 650-1	TEL 37-0360

皆さまから提供していただいた食品は、生活にお困りの世帯へお渡しさせていただきます。

6月号 (No.209)
2024年6月1日発行

「多可町社会福祉協議会」
@taka.syakyo.jp

「多可町社会福祉協議会 @公式」
@takacho_syakyo

たかテレビで放送中！
「あつ!たかインフォ」
ぜひご覧ください☆

発行
社会福祉法人
多可町社会福祉協議会
多可郡多可町中区靴屋434番地11
TEL(32)3425
FAX(32)4162

- つながる「わ」38号 2・3
- 令和6年能登半島地震災害派遣活動報告 4
- ボランティアアセンタールより
ボランティアポイント案内
介護予防サポーター養成講座案内 5
- 介護・認知症相談
ふれあい事業 6
- 無料法律相談、家事関係の悩みの相談
福祉パズル・福祉カレンダー 7
- 善意銀行
地域づくり情報交換会案内
社協まつり案内 8

今月の「あつ!たかインフォ(多可町社協)」・・・ ※放送日は変更になる可能性があります。

内容…… 社協会費
放送…… 6月13日(木)～6月14日(金)の午後6時から午前3時まで
6月16日(日)の午前6時から午後6時まで

つながる“わ”

第38号

～令和6年度 地域福祉活動助成事業 助成先決定～



本会では、赤い羽根共同募金の配分金を活用し、多可町が現在よりもっと住みやすい町になるように活動する団体・グループへ助成しています。今年度は以下の団体に助成することが決定しました。



【団体・グループ名とその活動内容】

1 NPO法人北播磨ラベンダーアロマ部 「さとやまの風」

多可産の香りに特化しながら、物忘れや各種チェックを取り入れ、参加者に自身の健康に関心を持ってもらい、高齢者の介護予防や認知症に貢献できる活動を進める。



2 ちょいボラグループやちよお助け隊

八千代区内に居住の一人暮らし高齢者などに対する日常の困りごとへの支援活動の実施。



3 チームオレンジたか

認知症のある方ができる限り住み慣れた場所で自分らしく暮らし続けることができるための認知症カフェの運営や支援など。



4 もえぎ倶楽部

高齢者、子育て中の親子、障がいのある方、外国の方、移住された方々、異なる世代の方々とカフェを通して共生する。



5 たか手話サークル

定例会や研修会の開催を行い、聴覚障害者との交流、連帯を深め、それを通じて社会のより多くの人々への理解を深めていく。



6 たかバスケット

住民みんなで支え合い、助け合う、持続可能な地域共生社会づくりに貢献することを目的に、多可町に居住する、高齢者、障がい者、子ども、生活困窮者等に対して、必要な生活支援活動を行う。



7 多可町仲良し親子のドリームプロジェクト **初**

ベルディーホールを会場に、親子で楽しめるイベント（マルシェや楽しい遊びのコーナーなど）を企画、開催する。



8 西脇点訳友の会

視覚障害のある方に対する、点字による情報提供と小学校、中学校、高等学校での点字学習の実施や社協まつり等への参加。



9 みねぶりコーラス **初**

健康な体作り、歌を歌ってストレス発散、また、能の活性化をするため、高齢者、および地域の方たちの出かけるきっかけ作りをし、人と人との交流をする。



10 多可町介護者の会

高齢者・障害のある家族を介護する者や介護経験者が連帯し、相互の親睦を図るためのつどいの開催。



11 子ども食堂ココメグキッチン

家庭事情によりご飯が食べにくい子どもやヤングケアラーへの支援など、地域の住民が笑顔でご飯を食べることへの手伝い。

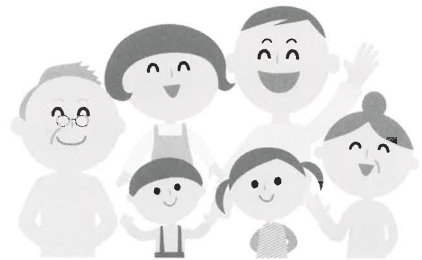

地域福祉推進委員が冊子を作成

「みんな知って～な過ごす場」の冊子を作成

障がいがあっても過ごせる場（事業所）の情報を多くの方に届けるため、中支部地域福祉推進委員が取材を行い、冊子を作成しました。本会各支部やホームページにありますので、ぜひお読みください。



発達障がい啓発の啓発冊子を作成

発達障がいのことを多くの方に知っていただきたいと、加美支部地域福祉推進委員会が冊子を作成しました。本会各支部や様々な事業所に置いていただく予定にしていますので、ぜひお読みください。



令和6年能登半島地震 災害派遣活動報告

令和6年1月1日に発生した「令和6年能登半島地震」による被害を受けた、石川県七尾市の災害ボランティアセンター運営支援のため4月13日(土)～19日(金)まで職員を派遣しました。

◆町は甚大な被害

七尾市では最大震度6強の揺れを観測し、町は甚大な被害を受けました。一階部分が潰れている家、2つに割れているホテル、突き出したマンホールなど大きく爪痕が残っています。

一見普通に生活できているように見える地域でも水道が使えない家庭がまだまだたくさんあります。ボランティアセンターも水道が使えず仮設トイレでした。



(被害状況)

◆ボランティアセンターの運営

地元社協の職員自身も被災しており、大変な中でボランティアセンターを運営しておられます。七尾市社協職員と市職員、近畿ブロック社協から12名、関東ブロック社協から6名で活動しました。

主な活動はボランティアセンターに寄せられる住民からの活動希望の聞き取りや、現地調査、活動するボランティアへのオリエンテーション、ボランティアの調整などがあります。

住民の方が希望される活動は、壊れた家具、家電の運び出しや崩れたブロック塀、壁などを砕いて廃棄する内容が多かったです。廃棄するための場所では、家具や家電を素材ごとに12種類に分解し、分別して廃棄業者へ引き渡します。

(オリエンテーションの様子)



(災害ゴミの分別)

◆まだまだ支援が必要

被災地が元の生活に戻るには、まだまだ時間がかかりそうです。現在も避難所や仮設住宅で生活している方が多くいらっしゃいます。

全壊、半壊など、家にダメージがあるため解体し建て直す方、補修する方、市外へ引っ越しされる方それぞれが厳しい状況の中、大きな決断をしなければならないことを心苦しく思いました。また、決断しても、いつ業者が入ってくれるのかわからない状況です。

遠く離れた地ですが、一人ひとりができる支援をしていただくと被災地の方々の助けになります。義援金の寄付も大きな支援です。社協各支部に募金箱を置いてありますので、ご協力をお願いします。

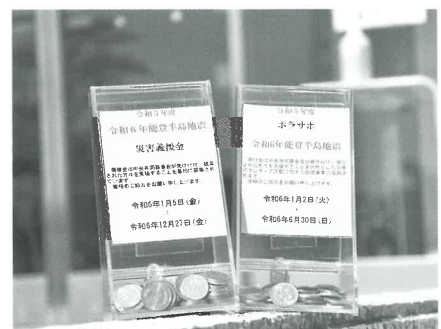

ボランティアセンターだより

❁ 6月1日からボランティアポイントが始まります!

ボランティア活動を通じて、社会参加の推進を図るとともに、参加者の生きがいづくり・介護予防を目的に実施します。

ポイント獲得期間 6月1日～2月28日

ポイント交換申請 3月

【ボランティアポイント付与対象活動】※ただしボランティアセンターに登録されている方に限ります。

- ・給食サービス（調理・配送・見守りシート回収）
- ・傾聴（個人宅訪問・施設訪問）
- ・朗読
- ・福祉学習支援
- ・グループホーム支援
- ・地域見守り訪問
- ・介護予防サポーター
- ・認知症サポーター（チームオレンジ）
- ・介助（車イス、ガイドヘルプ、買い物支援、教室等への支援）
- ・運転（外出支援、買い物支援、教室送迎等）



【ボランティアポイント付与対象講座】

- ・点訳ボランティア養成講座
- ・介護予防サポーター養成講座
- ・介助ボランティア養成講座（車イス）
- ・ボランティア交通安全教室
- ・ボランティア研修会
- ・ボランティア体験会

※講座の日程は決定次第、本紙に掲載します。

ボランティアポイントを獲得するには、多可健幸アプリが必要です。
集めたポイントは3月にポイント交換申請をしていただき、商品券と交換されます。
健幸ポイントとは別に、最大5,000ポイントまで交換できます。

日頃の声かけ、見守り、ちょっとした支え合いが大きな力になっていきます。
これからも地域の支え合いの輪を広げていきましょう！

介護予防サポーター養成講座案内

とき 6月21日（金）午後1時30分～3時30分

ところ 多可町社会福祉協議会本部（中区糺屋）

内容 ・認知症サポーター養成講座 ・介護予防に関する基礎知識など

参加費 無料 **〆切り** 6月14日（金）



お申し込み、お問い合わせ先 本部 32-3425

介護・認知症相談

介護のことなら何でもご相談ください。

土曜日もケアマネジャー1名を配置しております。どうぞお気軽にお越しください。 ※お越しいただく前にご連絡ください。



利用者の声

数年前に介護認定を受けてサービスを利用していたが、途中で利用中止していました。今回母の様子が変わってきたので、また相談に行き適切なアドバイスをもらえて安心しました。

土曜日も開設
してらます☆



介護相談センター(かみ総合福祉センター内)
加美区市原41 TEL:30-8151

ふれあい事業『移動販売』開催します!

移動店舗や喫茶コーナーで楽しい時間を過ごしませんか♪
地域住民の憩いの場として、気軽にお立ちよください。

日時 6月17日(月) 午前11時～午後3時

ところ 多可町社会福祉協議会加美支部
(かみ総合福祉センター/加美区市原41)

内容 衣料品、クッキーなどの販売と喫茶コーナー



問合せ先 加美支部 30-8151

※コロナ感染状況によっては喫茶コーナーは開設しない場合があります。

無料法律相談

弁護士が問題の解決に向けて助言をします。
日頃、疑問に思われていることや悩みなど、お気軽にご相談ください。

とき 6月18日(火)
午後1時～3時まで

ところ 多可町社会福祉協議会本部
(中区菟屋)

今回の担当 杉本 大樹弁護士

申込み 6月11日(火)まで(要予約)
※7月の相談は6月18日(火)より受付できます。

解決への
きっかけに♪



家事関係の悩みの相談(無料)

家事調停で、あなたのトラブルを解決しませんか。調停のメリットや流れ、費用、調停調書の効力など、悩みに応じ、法律要件に沿って説明します。

とき 7月3日(水)
午前10時～12時まで

ところ 多可町社会福祉協議会本部
(中区菟屋)

今回の担当 元裁判所主席書記官
藤原 節夫さん

申込み 6月26日(水)まで(要予約)

こんなこと悩んでいませんか?

- 夫婦関係のこと
離婚(円満)、親権、養育費(増減額)、面会交流、財産分与、慰謝料、年金分割、婚姻費用分担
- 相続関係のこと
相続放棄、限定承認、遺産分割、遺留分侵害額請求
- 成年後見制度のこと

その他、なんでもご相談ください。
秘密厳守でお聞きます。



※相談時間は1人30分です。

※相談時間が限られていますので、相談したい内容をまとめてお越しください。

※当日の相談者は4名としています。(申込み先着順)

無料法律相談は、1人あたりの相談回数を年度内(4月～翌年3月)に2回以内とさせていただきます。
ご理解をお願いします。

福祉 パズル

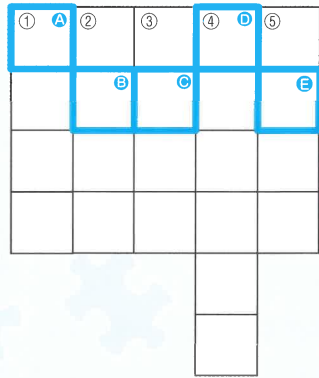

タテのカギ

- ①6月7日に田野口、20日に鍛冶屋と間子、21日に岸上で開催されるのは〇〇〇〇講話です。
- ②毎週月曜日に行われているボランティア活動は〇〇〇〇シート回収です。
- ③滋賀県の有名な焼き物は〇〇〇〇焼です。
- ④6月21日(金)は〇〇〇〇〇〇とボランティアの交流があります。
- ⑤6月18日(火)に開催される町シニア連選抜グラウンドゴルフ大会の会場は〇〇〇〇八千代グラウンドです。

①～⑤の問題に答えて □ に入った文字をアルファベット順に並べてできる言葉を見つけてください! 答えの分かった方は ①答え ②ご住所 ③氏名 ④ペンネーム ⑤年齢 ⑥電話番号 ⑦感想、社協への要望を記載の上、右記までご応募ください。

はがき 〒679-1133 多可町中区糺屋434-11
多可町社会福祉協議会 行

メール fukusipuzzle@taka-syakyo.or.jp
(題名に福祉パズルと入れてください。)

たくさんのご応募お待ちしております。締め切りは令和6年6月15日(消印有効)。抽選で3名の方に賞品を進呈します。

※ハガキやメールに記載された情報は、福祉パズルでの賞品発送のみに使用し、他の目的では使用しません。

※当選者は氏名と市町名を紙面に掲載します。また、いただいた感想・要望は紙面で紹介する場合があります。

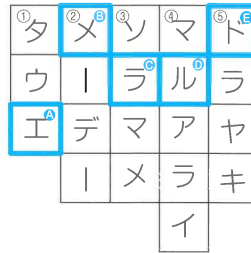

第208号の答え
エメラルド

当選者

ちあき(加美区)
ここあ(八千代区)
まるん(八千代区)

順不同敬称略

みなさんからののおもしろい問題も募集しています!
1つの問題でもいいのでぜひお寄せください♪

6月 福祉カレンダー

1日(土)	介護・認知症相談(社協加美支部)	12日(水)	地域介護予防講座(清水・観音寺) 地域見守り訪問(八千代区) 買い物ツアー(加美・八千代区)	19日(水)	身障協会中支部グラウンドゴルフ大会(中央グラウンド)
2日(日)				20日(木)	給食サービス(すみれ) あったか講話(鍛冶屋)
3日(月)	見守りシート回収 ふとん丸洗いサービス回収日 地域介護予防講座(豊部・熊野部)	13日(木)	給食サービス(コスモス) みどりの家とボランティアの交流 シニア連加美支部役員研修(宇治・大津方面) 高齢者疑似体験(中町北小)	21日(金)	介護予防サポーター養成講座(社協本部) 高齢者疑似体験(八千代小) エスキューブとボランティアの交流 あったか講話(岸上)・地域介護予防講座(春日)
4日(火)	朗読(草笛の会) 買い物ツアー(中区) 地域介護予防講座(的場・山野部) 高齢者疑似体験(中町南小) 手話体験(松井小)	14日(金)	地域介護予防講座(簪荷・轟) 地域福祉推進委員会合同会議(社協本部)	22日(土)	介護・認知症相談(社協加美支部)
5日(水)	ふとん丸洗いサービス回収日 朗読(せせらぎ) 買い物ツアー(中区)	15日(土)	介護・認知症相談(社協加美支部)	23日(日)	
6日(木)	給食サービス(らぶキッチン) 地域介護予防講座(下三原)	16日(日)		24日(月)	見守りシート回収 地域介護予防講座(仕出原・三谷)
7日(金)	朗読(草笛の会) あったか講話(田野口)・地域介護予防講座(下野間)	17日(月)	見守りシート回収 ふとん丸洗いサービス返却日 福祉学習知的・発達障がい疑似体験(杉原谷小) 地域介護予防講座(寺内) ふれあい事業	25日(火)	買い物ツアー(加美・八千代区) 地域介護予防講座(高岸) あすなるの郷とボランティアの交流 シニア連八千代支部町外ウォーキング(丹波篠山方面)
8日(土)	介護・認知症相談(社協加美支部)	18日(火)	地域見守り訪問(加美区) 買い物ツアー(中区) 無料法律相談	26日(水)	買い物ツアー(加美・八千代区) 手をつなぐ育成会子育て相談(社協本部) 地域介護予防講座(西山・山口)
9日(日)	手をつなぐ育成会会員研修(姫路市)	19日(水)	ふとん丸洗いサービス返却日 地域見守り訪問(中・加美区) 買い物ツアー(中区) 町シニア連選抜グラウンドゴルフ大会予備日(ガルテン八千代グラウンド)	27日(木)	給食サービス(紅マドンナ 29) 遺族会女性部との交流会(社協本部)
10日(月)	見守りシート回収 朗読(きんもくせい)			28日(金)	地域介護予防講座(奥荒田・市原)
11日(火)	地域介護予防講座(門村・杉原) 買い物ツアー(加美・八千代区)			29日(土)	介護・認知症相談(社協加美支部)
				30日(日)	

善意銀行への預託

皆様からのあたたかい善意、ありがとうございました。

令和6年4月16日～5月15日預かり分

あなたの

「善意」をお寄せください！



内 訳	住 所	氏 名	内 容	金額(円)
一般預託		NPO 法人生命の貯蓄体操普及会西脇支部	福祉のために	1,000
供養預託		匿名	妻供養として	50,000
一般預託		匿名	福祉のために	2,500
一般預託		杉浦	福祉のために	3,000
一般預託	中区	人類愛善会	福祉のために	3,300
一般預託		匿名	福祉のために	5,200
一般預託		匿名	福祉のために	3,200
一般預託		匿名	福祉のために	10,000
一般預託		匿名	福祉のために	3,200

(受付順・敬称略)

善意銀行では、みなさんの善意の金銭や物品を預託いただき、効果的に地域に払い出すことによって地域福祉の推進に寄与しています。善意銀行への預託をお願いします。

- 故人の供養のために・・・
- チャリティーバザーやイベントの収益金の一部を・・・
- お誕生日や結婚記念日を記念して・・・ など

校区で考えよう！福祉のこと 地域づくり情報交換会 開催！

少子高齢化がますます進む中、高齢者や障害者に対する病院や買い物のための送迎や草刈りなど、身近なつながりだけでは助け合うことが難しいことはありませんか。今回は、「校区でできること」について話し合います。お誘い合わせの上、ぜひご参加ください。



ここからの申込みもできます！

対 象	と き	と ころ	申込締切
八千代小学校区在住者	7月 6日(土) 午後1時30分～3時10分	八千代プラザ	7月 1日(月)
中町北小学校区・ 中町南小学校区在住者	7月20日(土) 午後1時30分～3時30分	社協本部	7月16日(火)
杉原谷小学校区・ 松井小学校区在住者	8月 3日(土) 午後1時30分～3時30分	加美プラザ	7月29日(月)



昨年度は松井小学校区で開催しました。

申込先 本部:32-3425

託児あり：希望される方は申込締切日のそれぞれ1週間前までにお願いします。

第19回 社協まつり 開催！

と き 7月27日(土) 午前10時～午後2時30分

開場 午前9時30分

と ころ 多可町文化会館 ベルディーホール (中区中村町)

内 容 講演会

テーマ 「最後まであきらめない」～夢をあきらめずに～

講 師 木山 裕策 氏

講演会をお聴きになるには無料の入場チケットが必要です。

チケットは6月24日(月)から社協各支部で配布予定です。

車いすでの送迎が必要な方、視覚障がいのある方の方の内、ご家族での送迎が難しい方は送迎します。7月12日(金)までにご予約ください。ただし、介護者同伴の方に限らせていただきます。



申し込み・お問い合わせ先

- | | | | | | |
|----------------|-------------|-----------------|-------------|-------------|-------------|
| ◆本部・中支部 | Tel.32-3425 | ◆加美支部 | Tel.30-8151 | ◆八千代支部 | Tel.37-0360 |
| ◆介護相談センター | Tel.30-8151 | ◆デイサービスセンターやすらぎ | Tel.30-8151 | ◆ヘルパーステーション | Tel.30-7110 |
| ◆グループホームやすらぎの郷 | Tel.30-8153 | | | | |